REGIONE PIEMONTE

CITTA' METROPOLITANA DI TORINO

COMUNE DI CERESOLE REALE

VARIANTE al PRGC

VARIANTE ART.17 COMMA 5, L.R. N.56/1977 E SMI E COSÌ COME MODIFICATA DALLA L.R. N.3/2013, L.R. N.17/2013, L.R. N.16/2018

PROPOSTA TECNICA DEL PROGETTO PRELIMINARE

PROPOSTA TECNICA P.P.	DELIBERA C.C. N°	DEL
PROGETTO PRELIMINARE	DELIBERA C.C. N°	DEL
PROGETTO DEFINITIVO	DELIBERA C.C. N°	DEL
PROGETTO ESECUTIVO	DELIBERA C.C. N°	DEL

TAVOLA 7e

AREE URBANIZZATE E URBANIZZANDI

PROPOSTA TECNICA DEL PROGETTO PRELIMINARE

Scala 1:2.000 — Settembre 2020

PROGETTISTA
Architetto Gabriella Gedda
S.P. per Cuneglio 138 - 10011 Agliè (TO)
via Besanone 3 - 10141 Torino
tel. 011 - 4729016
gabriellagedda@archiworldpec.it
arch.gabriellagedda@tiscali.it

COLLABORATORE
Architetto Marina D'Andrea

IL SINDACO
Aldo Grivarello

IL SEGRETARIO COMUNALE
Dott. Alberto Cursio

LEGENDA

AREE DESTINATE A USI RESIDENZIALI

- CS — CENTRO STORICO
- PERIMETRAZIONI AREE URBANISTICHE
- RE — AREE A CAPACITA' INSEDIATIVA ESAURITA
- REA — AREE A CAPACITA' INSEDIATIVA ESAURITA DI ANTICA EDIFICAZIONE
- RC — AREE RESIDENZIALI DI COMPLETAMENTO
- RN — AREE RESIDENZIALI DI NUOVO IMPIANTO
- RNI — AREE RESIDENZIALI DI NUOVO IMPIANTO AD EDILIZIA RESIDENZIALE

AREE PER ATTIVITA' RICETTIVE

- RA — AREE PER ATTIVITA' RICETTIVE - ALBERGHIERE ESISTENTI
- RAN — AREE PER ATTIVITA' RICETTIVE - ALBERGHIERE DI NUOVO IMPIANTO
- RNC — AREE CAMPEGGI DI NUOVO IMPIANTO

AREE DESTINATE A USI PRODUTTIVI

- IE — AREE DI ESTRAZIONE
- IN — AREE INDUSTRIALI ATTREZZATE DI NUOVO IMPIANTO
- IR — AREE INDUSTRIALI DI RIORDINO DA ATTREZZARE

AREE DESTINATE ALLE ATTIVITA' AGRICOLE

- A — AREE DESTINATE A USO AGRICOLO

AREE DI TUTELA

- T — AREE DI TUTELA AMBIENTALE
- TE — AREE DI TUTELA ESPANSIONE

AREE DESTINATE A SERVIZI

- S — AREE PER SERVIZI E ATTREZZATURE A LIVELLO COMUNALE
- SI — AREE PER ATTREZZATURE AL SERVIZIO DI INSEDIAMENTI PRODUTTIVI
- SRA — AREE PER ATTREZZATURE AL SERVIZIO DI INSEDIAMENTI RICETTIVO - ALBERGHIERO
- SP — AREE A SERVIZI SOCIALI DI INIZIATIVA PRIVATA
- F — AREE PER SERVIZI SOCIALI ED ATTREZZATURE DI INTERESSE GENERALE
- F1 — ELISUPERFICIE DI SOCCORSO

AREE PER IMPIANTI SCISTICI

- ASE — AREE SCISTICHE ESISTENTI
- ASA — AREE SCISTICHE DI AMPLIAMENTO
- ASN — AREE SCISTICHE DI NUOVO IMPIANTO

LIMITI ALLA EDIFICAZIONE
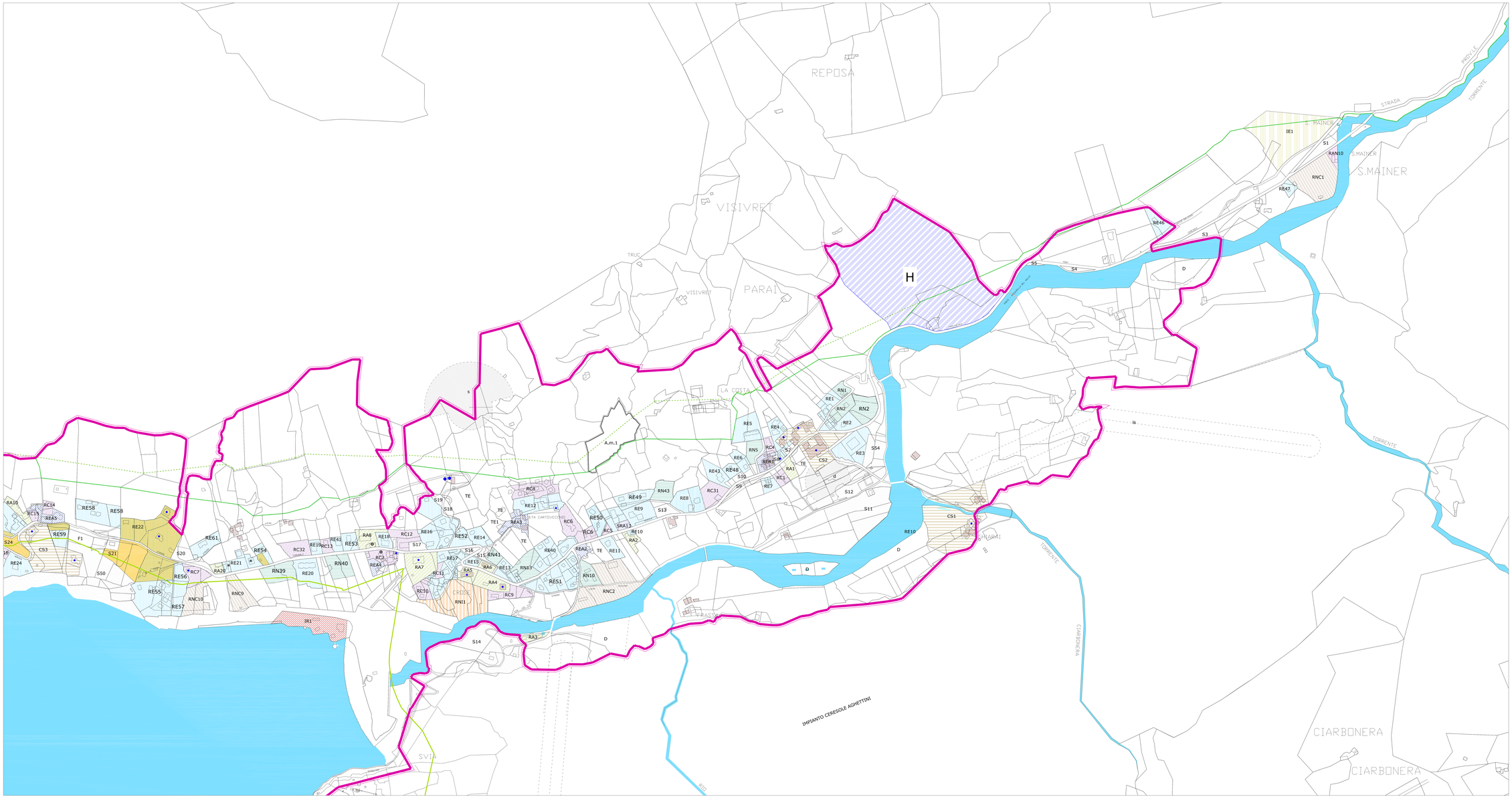
- D — AREE DI DISSESTO
- EDIFICIO A TERMINE
- EDIFICI CON PIU' DI 75 ANNI
- FASCIA DI RISPETTO PNSP
- AREE SOTTOPOSTE A VINCOLO IDROGEOLOGICO
- FASCIA DI RISPETTO LAGO ML 100 (DELIBERA C.C. N°14 DEL 28.01.1987), TALE DISTANZA NON VIENE APPLICATA NELLE AREE DI PERIMETRAZIONE URBANISTICA E NEGLI ABITATI ESISTENTI
- EDIFICI, MANUFATTI, COMPLESSI EDIFICATI DI VALORE AMBIENTALE O DOCUMENTARIO AVENTI VALORE STORICO ARTISTICO
- EDIFICI, MANUFATTI, MONUMENTI
- EDIFICI PRODUTTIVI IN AREA DI TUTELA AMBIENTALE
- BARACCHE EX-ANEM (ART.28 PUNTO 3 DELLE N.T.A)
- EDIFICI A PREVALENTE DESTINAZIONE RICETTIVA ALBERGHIERA E RIFUGI RICADENTI IN AREA DI TUTELA AMBIENTALE (ART.52 LETTERA D2 DELLE N.T.A)
- AREE DI RISPETTO CIMITERO
- TRACCIATI RETE ELETTRODOTTI
- S — FASCIA DI RISPETTO SORGENTI
- CONFINE P.N.G.P. - VIGENTE
- FASCIA DI RISPETTO TORRENTI
- d — FASCIA DI RISPETTO IMPIANTI DI DEPURAZIONE
- fs — FASCIA DI RISPETTO IMPIANTI SCISTICI
- as — FASCIA DI RISPETTO AREE SCISTICHE
- PORZIONE TUTELATA DI AREE DI INSEDIAMENTO SOGGETTE AI DISPOSTI DELL'ART.30 DELLE N.T.A.
- i — FASCIA DI RISPETTO AREE INDUSTRIALI DI NUOVO IMPIANTO
- VIABILITA' ESISTENTE
- EDIFICI DI VALORE AMBIENTALE